



IS - INGEGNERIA e SERVIZI S.R.L.

e-mail: info@ingegneriaeservizi.it - p.e.c. is-modena@pec.it

Organizzazione con sistema di gestione per la qualità certificato da Dasa - Rägister S.p.A. in conformità alla EN ISO 9001:2015

Via G.Pepe, 25 - 41126 Modena - Tel.059/350060

C.F. e P.IVA 03805910365

IS INGEGNERIA e SERVIZI

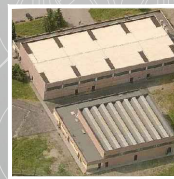

PRESENTAZIONE SOCIETA'

IS
INGEGNERIA e SERVIZI
S.R.L

Via G.Pepe,25
41126 MODENA
Tel. 059/350060

info@ingegneriaeservizi.it

Dasa-Rägister ISO 9001:2015

Dott. Ing. Sergio Violetta
Geom. Tiziano Cavani
Dott. Ing. Manuela Soli
Ing. Claudio Arnò
Dott.Ing. Elisa Moruzzi
Geol. Claudio Preci

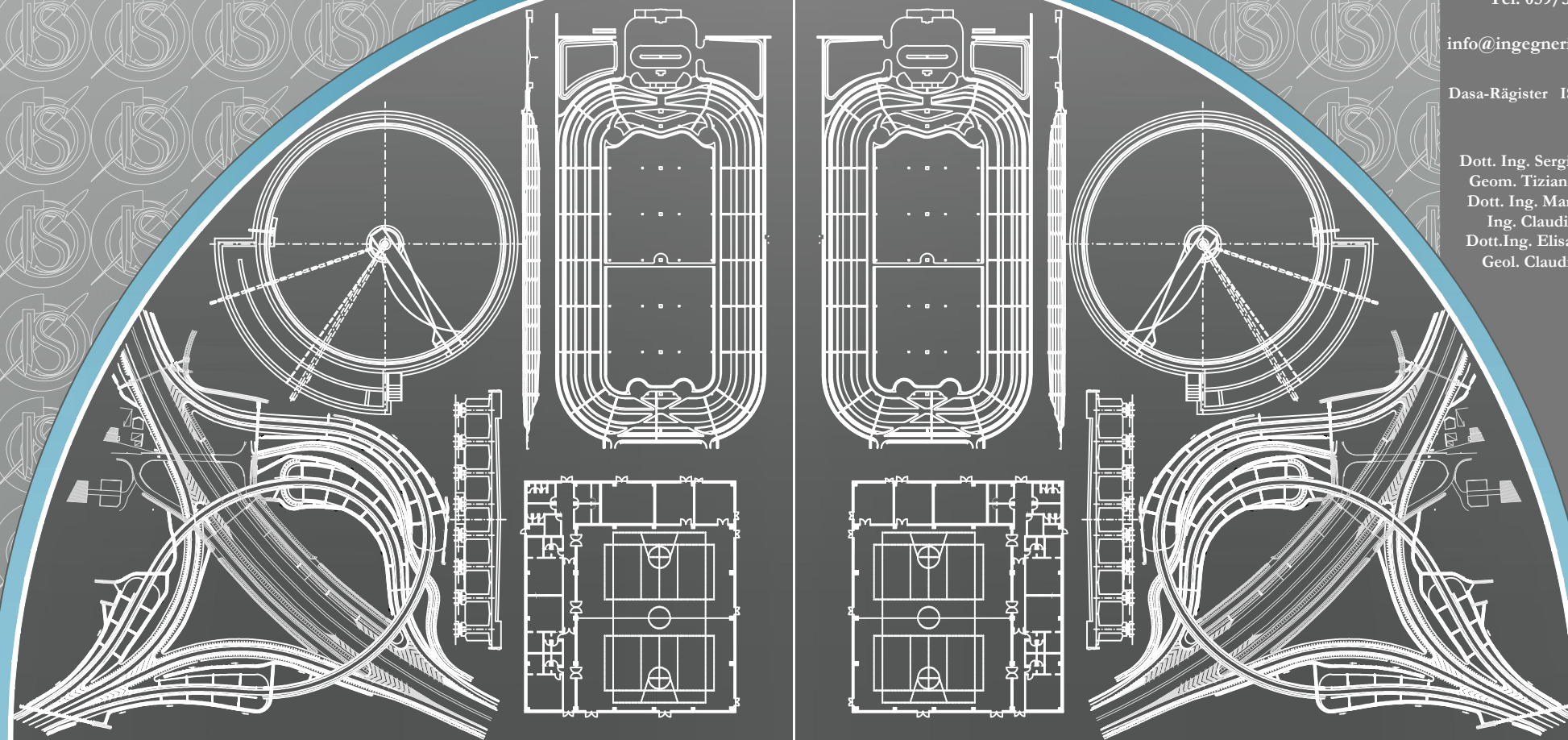



Presentazione Società

IS Ingegneria e Servizi nasce nel 2018. L'attività di IS ha come principale caratteristica la "specializzazione flessibile", ovvero una spiccata capacità di integrazione multidisciplinare, mantenendo tuttavia un alto livello di specializzazione delle singole componenti. La rapida, costante evoluzione del sistema socio-economico fa emergere nuove e più complesse necessità, una domanda con caratteristiche inedite soprattutto nel campo dei servizi alle persone, alle Imprese, agli Enti ed Organismi pubblici in genere.

Tale domanda, per essere soddisfatta, richiede nel contempo una sempre maggiore integrazione fra professionalità tradizionali e lo sviluppo di nuove competenze.

In questo quadro, tanto i singoli professionisti quanto le più consolidate strutture di consulenza ed ingegneria devono ripensare il proprio ruolo ed il concetto stesso di servizio, gli uni verso una maggiore interazione fra discipline complementari, le altre in direzione di una più ampia flessibilità; entrambi, comunque, in funzione di una più elevata qualità del servizio stesso.

Per questo l'attività di IS ha come principale caratteristica la "specializzazione flessibile", ovvero una spiccata capacità di integrazione multidisciplinare, mantenendo tuttavia un alto livello di specializzazione delle singole componenti.

IS è una struttura orientata al cliente, che fa affidamento sulla qualità delle proprie risorse umane e su una rete di relazioni efficaci con soggetti esterni che operano in diversi settori di attività.

La presenza di figure professionali con caratteristiche complementari, dotate di una solida esperienza professionale unite alla possibilità di attivare risorse esterne (singoli professionisti e/o Società collegate), consente a IS di fornire una ampia gamma di servizi "mirati", dalla consulenza specialistica alla gestione dell'intero ciclo di un progetto complesso.

Ne deriva che l'adozione di modalità operative flessibili, centrate sulle necessità proprie di ogni cliente, fanno di IS una struttura capace di operare su un'ampia filiera di servizi con un rapporto qualità/prezzo altamente competitivo.

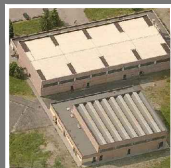

Dati Societari

Data iniziale di costituzione:

Ragione sociale:

Forma societaria:

Nuova Ragione Sociale Iscrizione CCIAA:

Codice fiscale e partita Iva:

Sede legale ed amministrativa:

Uffici operativi:

Certificazione qualità:

Mail

Posta elettronica certificata:

Anno 1994

"IS - Ingegneria e Servizi S.R.L.

Società Responsabilità Limitata

n.419294 dal 11 Maggio 2018

03805910365

via G. Pepe n.25 - 41126 Modena

via G. Pepe n.25 - 41126 Modena

Dasa Rägister UNI EN ISO 9001:2015

certificazione n. IQ-0403-11

info@ingegneriaeservizi.it

is-modena@pec.it

Organico

VIOLETTA SERGIO - nato a Crotone (KR) il 7 Novembre 1960 iscritto all'albo ingegneri di Reggio Emilia al num. 878 dal 1986 (socio)

CAVANI TIZIANO - nato a Modena il 31 Agosto 1959 iscritto all'albo geometri di Modena al num. 1782 dal 1983 (socio) - Abilitato alla Certificazione Energetica

ARNO' CLAUDIO - nato a Formigine (MO) il 10 Maggio 1979 iscritto all'albo ingegneri di Modena al num. 33/B sez. B dal 2008 (socio)

Abilitato per la Sicurezza sul lavoro D.Lgs. 81/2008 Abilitato per Prevenzione Incendi L. 818/84

SOLI MANUELA - nata a Castelfranco (MO) il 25 Novembre 1982
Ingegnere strutturista - iscritta all'albo ingegneri di Modena al num. 2700 dal 2008 (socio)

MORUZZI ELISA - nata a Modena (MO) il 12 Gennaio 1982 iscritta all'albo ingegneri di Modena al num. 2821 dal 2009. - Abilitata alla Certificazione Energetica

PRECI CLAUDIO - nato a Modena (MO) il 21 Settembre 1955 Iscritto all'Albo dei Geologi Regione Emilia Romagna num.384 dal 1986

NANNINI SERENA - nata Sassuolo (MO) il 2 Aprile 1980

iscritto all'albo geometri di Modena al num. 2555 dal 2004 (collaboratrice)

BARAZZUOLO ELISA - nata a Carpi il 26 Settembre 1992 iscritta all'albo degli ingegneri di Modena al num.127/B dal 2024 (collaboratrice)

LAURIOLA CARMEN - nata a San Giovanni Rotondo (FG) il 27 Marzo 1995 iscritta all'albo degli ingegneri di Modena al num.4006 dal 2024 (collaboratrice)

DAVIDE DI LORENZO - nato a Carpi (MO) il 1 Novembre 1996 iscritto all'albo degli ingegneri di Modena al num.4033 dal 2024 (collaboratore)

BALDONI DANIELA - nata a Modena (MO) il 1 Aprile 1963 disegnatrice senior (sistemazioni a verde e recuperi ambientali)

Software utilizzati

Software tecnico e sistemi operativi:

Windows 64 Bit professional (PC e notebook)

Linux CentOS 2 plus IpCop Firewall (server e backup server)

OFFICE 365 (word processing, fogli elettronici, presentazioni, database),

PRIMUS (computi metrici, elenchi prezzi, gestione opere pubbliche)

CERTUS (piani di sicurezza)

MANTUS (piani di manutenzione)

TERMUS (energy management e certificazione energetica)

AUTODESK AEC Collection (Autocad, Revit, ecc...)

EPA SWMM per modellazioni idrauliche

HEC-RAS modellazione idraulica fiumi e canali

Progettazione stradale

BISAR - PC solutore calcolo sforzi e delle deformazioni degli strati costituenti il pacchetto stradale

SPDM - PC solutore per dimensionamento a fatica degli strati bituminosi costituenti il pacchetto stradale

EPADS solutore per dimensionamento a fatica degli strati bituminosi costituenti il pacchetto stradale

CIVIL DESIGN pacchetto per la restituzione automatica di rilievi e per la progettazione stradale

PRO-ST software Sierrasoft per la progettazione stradale

AUTODESK CIVIL 3D Pacchetto per la restituzione automatica di rilievi e per la progettazione stradale

Structural calculation and geotechnical software

CDD Win solutore per calcolo di muri di sostegno in c.a. e a gravità e verifica dei componenti strutturali e disegno delle armature

CDW Win solutore per il calcolo della stabilità di pendii di qualsiasi forma e natura

ENG v.8 solutore per strutture bidimensionali e per la verifica degli elementistrutturali

PONTI calcolo impalcati prefabbricati e appoggi

PARATIE solutore per la analisi in campo non lineare di paratie pluritirate

ProSap solutore per analisi non lineare di qualsiasi struttura

MIDAS CIVIL solutore per la progettazione di ponti di qualsiasi genere

MIDAS CIM Software Modellazione Infrabim per Infrastrutture

HISTRA BRIDGES solutore per la progettazione di ponti in muratura

Settori di intervento

**VIABILITA'
INFRASTRUTTURE e RETI**



**EDILIZIA CIVILE
PUBBLICA ed INDUSTRIALE**



**INGEGNERIA AMBIENTALE
SMALTIMENTO RIFIUTI e BONIFICHE**



**INGEGNERIA AMBIENTALE
DEPURAZIONE e TRATTAMENTO ACQUE**



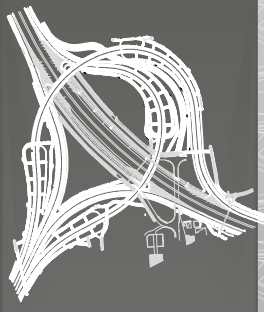

- NUOVA TANGENZIALE SS.468 -RE-
- NUOVO ASSE ATTREZZATO -RE-
- ADEGUAMENTO S.P.N.12 E VIABILITA' DI ACCESSO AL CENTRO "OUTLET" -PR-
- ADEGUAMENTO VIABILITA' INTERNA POLICLINICO -MO-
- PISTA CICLABILE IN VIGNOLA -MO-
- PISTA CICLABILE DI CARPI -MO-
- RIVALIFICAZIONE LARGO DEL POZZO -MO-
- REALIZZAZIONE DI ROTATORIA VIE MOTTA, STATALE S.GIOVANNI EVANGELISTA -MO-
- SOTTOPASSO FERROVIARIO "GRONDA SUD" -MO-
- CORRIDOIO CISPADANO -MO-FE-
- PIANO PARTICOLAREGGIATO DI INIZIATIVA PRIVATA -URBANIZZAZIONI -MO-
- P.I.I. PARRI -MI-
- P.I.I. CALCHI TAEGGI -MI-
- SISTEMAZIONI ESTERNE OPERE DI REGIMAZIONI E TRATTAMENTO ACQUE DEL NUOVO POLO OSPEDALIERO UNICO ALTO VICENTINO -VI-
- REALIZZAZIONE DI STRADA EXTRAURBANA SECONDARIA RIETI-TORANO S.R.578 -RIETI-
- REALIZZAZIONE DI UNA ROTATORIA ALL'INCROCIO TRA VIA EMILIA SS.9 E LA S.P.15 DI MARZAGLIA -MO-
- COLLEGAMENTO AUTOSTRADALE BRESCIA MILANO -BRE-BE-MI
- TANGENZIALE DI PAVIA (BRONI-MORTARA) -PV-
- AMPLIAMENTO E ADEGUAMENTO VIA MARCONI
- STRADE EXTRAURBANE
- URBANIZZAZIONI "SANDY" -"CANALETTO" -MO-
- ADEGUAMENTO S.P.12 VIABILITA' DI ACCESSO AL CENTRO "OUTLET" Secondo Stralcio
- CICLABILI CORLO -MAGRETA
- PARCHEGGIO "NOVI SAD" -MO-
- ADEGUAMENTO SR.313 e S.P.41 DEGLI INGLESII -RIETI-
- URBANIZZAZIONI "CITTANOVA 2000"

P.I.I. VIA PARRI - P.I.I. VIA CALCHI TAEGGI Comune di Milano

Intervento complessivo

Planimetria generale P.I.I. PARRI

Planimetria di Progetto

PIANO PARTICOLAREGGIATO DI INIZIATIVA PRIVATA URBANIZZAZIONI AREA 11 Comune di Modena

Area intervento

ACCORDO DI PROGRAMMA PER LA MOBILITA' STRADE IN SEDE PROTETTA PER MEZZI PUBBLICI, FIOVIA, PISTE CICLABILI
 committente Comune di Modena

ORTOFOTO INTERVENTO

ciclabile parco

ciclabile via Emilia

ciclabile via Emilia

NUOVA TANGENZIALE S.S 468 WBS NW15 - NW14 Comune di Reggio Emilia - TAV
 committente RODANO CONSORTILE scarl.

Sez. Tipo IMPALCATO

Sez. Tipo IMPALCATO

PROGETTO DELL'OPERA

OPERA REALIZZATA

PROGETTO DELL'OPERA

OPERA REALIZZATA

ADEGUAMENTO S.P.N.12 e VIABILITA' DI ACCESSO AL CENTRO "FIDENZA OUTLET"
 committente Comune di FIDENZA

PROGETTO DELL'OPERA

OPERA REALIZZATA

AUTOSTRADA REGIONALE INTEGRAZIONE del SISTEMA TRANSPADANO DIRETTRICE BRONI-PAVIA-MORTARA

SEZIONE TIPO - IN SOTTOPASSO FERROVIARIO

SEZIONE TIPO IN RILEVATO SVINCOLI

committente STS Servizi Tecnologie Sistemi

Svincolo di CASIRATE

COLLEGAMENTO AUTOSTRADALE BRE.BE.MI
 Provincia di PAVIA
 committente STS Servizi Tecnologie Sistemi

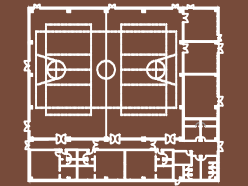

REALIZZAZIONE DI NUOVA PALESTRA NEL POLO SCOLASTICO LEONARDO DA VINCI - MO -

REALIZZAZIONE DI NUOVA PALESTRA I.T.I. LEONARDO DA VINCI - CARPI - MO -

OPERE CIVILI E SISTEMAZIONI ESTERNE NUOVA SEDE LICEO SCIENTIFICO A.F. FORMIGGINI - SASSUOLO - MO -

RISTRUTTURAZIONE EX-CASA DEL FASCIO - MO -

REALIZZAZIONE DI NUOVA PALAZZINA DI INGRESSO AGLI IMPIANTI DI VIA CAVAZZA - MODENA-

RECUPERO NUCLEO FABBRICATI EX STAZIONE FERROVIARIA DI BASTIGLIA - MODENA-

POLO SCOLASTICO DI TRSSANO

ASILO DI SPILAMBERTO -MODENA-

RECUPERO NUCLEO FABBRICATI EX STAZIONE FERROVIARIA

committente
Comune di BASTIGLIA

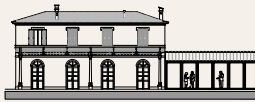

Prospetto Sud Est

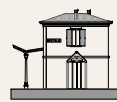

Prospetto Nord Est



Prospetto Nord Ovest



Prospetto Sud Ovest



RENDERING



STATO DI FATTO



PROSPETTO SUD

CARPI - NUOVA PALESTRA I.T.I. LEONARDO DA VINCI

committente
PROVINCIA di MODENA

PROSPETTO EST



PIANTA e SEZIONE

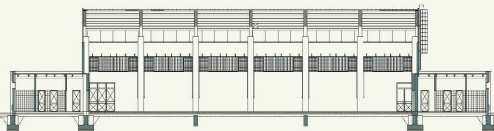
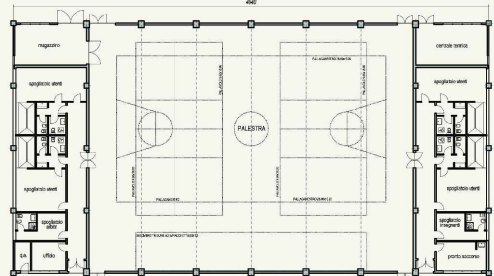

NUOVA SEDE LICEO SCIENTIFICO "FORMIGGINI" - SASSUOLO-

committente
PROVINCIA di MODENA



SISTEMAZIONE ESTERNA - Pianta

PROSPETTI



DOCUMENTO STORICO



STATO DI FATTO

RISTRUTTURAZIONE EX CASA DEL FASCIO di CASTELFRANCO EMILIA

committente
COMUNE di CASTELFRANCO EMILIA



PROSPETTO SUD



PROSPETTO EST

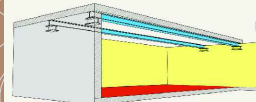
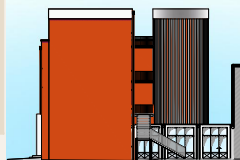

PARTICOLARE INSERIMENTO TRAVI ROMPITRATTA
INSERIMENTO DI TRAVI IN ACCIAIO FER360 HEA30 PER REALIZZAZIONE DI ROMPITRATTA SOLAI
INSERIMENTO DI DORMIENTE CON TRAVI IN ACCIAIO FER360 HEA280 L=1000cm

PRESCRIZIONE ESECUTIVA
LE TRAVI ANDRANNO RICHIAMATE ASSEGNANDO PREVENTIVAMENTE UNA CONTROFRECCEGGIA DI C/25 A TRAVERSO UN SISTEMA DI PUNTELLATURE

PIANO PRIMO - Pianta

INCLINO QUALI APPALTO
Scala di sicurezza

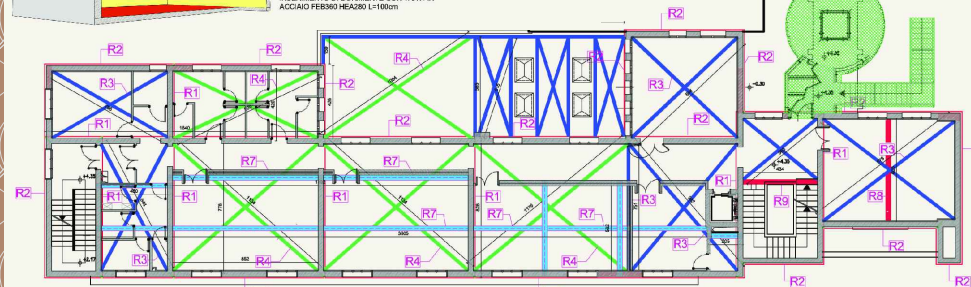

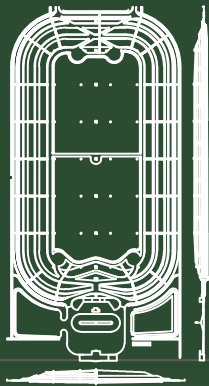

IMPIANTO DI RECUPERO MEDIANTE COMPOSTAGGIO DI RIFIUTI ORGANICI PER LA PRODUZIONE DI AMMENDANTI NEL COMUNE DI FINALE EMILIA

DISCARICA CONTROLLATA PER RIFIUTI NON PERICOLOSI NEL COMUNE DI CASTELLO DI SERRAVALLE

REALIZZAZIONE DI UNA NUOVA SEZIONE DI RICEVIMENTO, MISCELAZIONE E BIODISSAZIONE DEI RIFIUTI ORGANICI DA RACCOLTA SEPARATA (BIOTUNNELS) COMUNE DI CARPI

IMPIANTO DI COMPOSTAGGIO PER IL RECUPERO DEI RIFIUTI ORGANICI DA RACCOLTA SEPARATA. COMUNE DI VERONA

BONIFICA E MESSA IN SICUREZZA EX CAVA GEREGNANO -MILANO-

DISCARICA CONTROLLATA PER RIFIUTI URBANI IN COMUNE DI GALLIERA.

DISCARICA CONTROLLATA PER RIFIUTI URBANI IN COMUNE DI GALLIERA SOPRAELEVAZIONE.

PROGETTAZIONE DELLA SOPRAELEVAZIONE TERZO SETTORE - RIQUALIFICAZIONE FINALE DEL SITO- DISCARICA PER RIFIUTI NON PERICOLOSI DI CASTELMAGGIORE -BOLOGNA-

DISCARICA RIO FERMO -CESENA-

DISCARICA R.S.U. VIA CARUSO -MODENA-

DISCARICA RIO EREMO

MESSA IN SICUREZZA EX FORNACE "SILMI"

AMBIAMENTO DISCARICA DI BARICELLA - BOLOGNA -

DISCARICA DI FINALE EMILIA

Realizzazione di nuova sezione di RICEVIMENTO, MISCELAZIONE e BIODISSAZIONE dei rifiuti organici da raccolta separata (biotunnels)

committente **AIMAG** IMPIANTI & SISTEMI A INTEGRATI

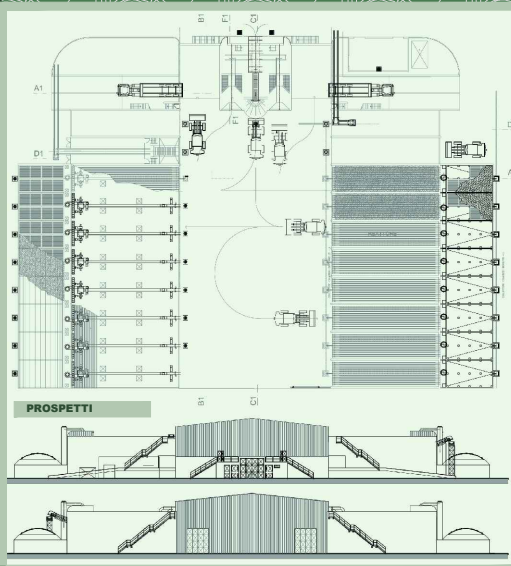

DISCARICA CONTROLLATA PER RIFIUTI URBANI IN COMUNE DI GALLIERA - SOPRAELEVAZIONE

committente **Gala** GAL.A s.p.a.

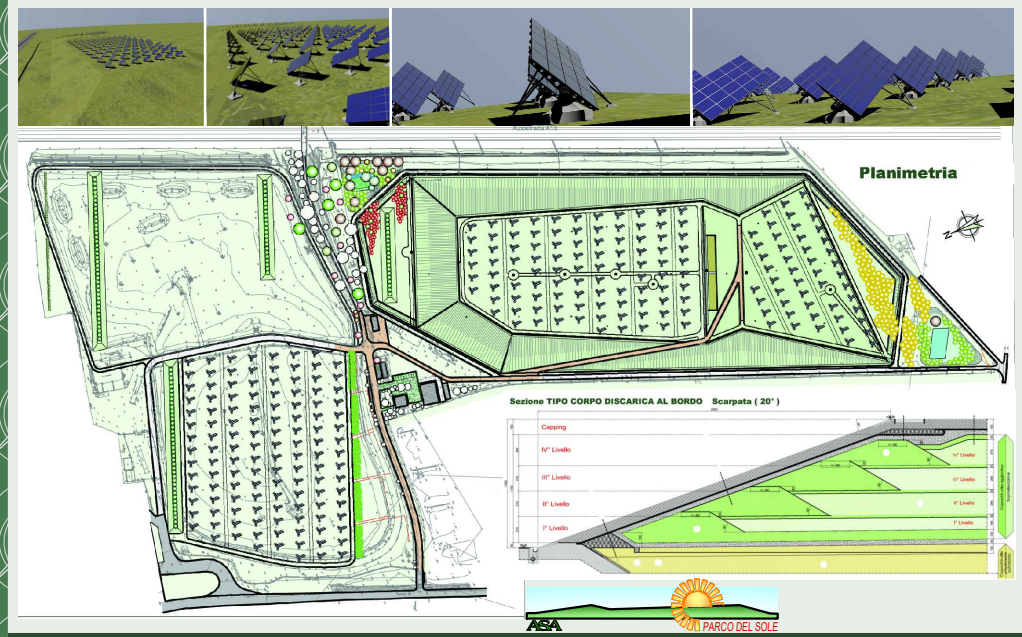
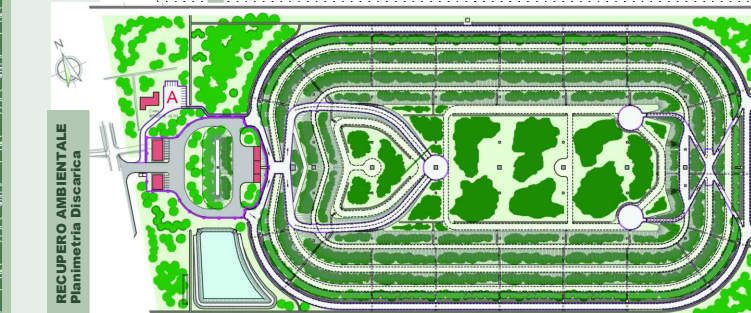
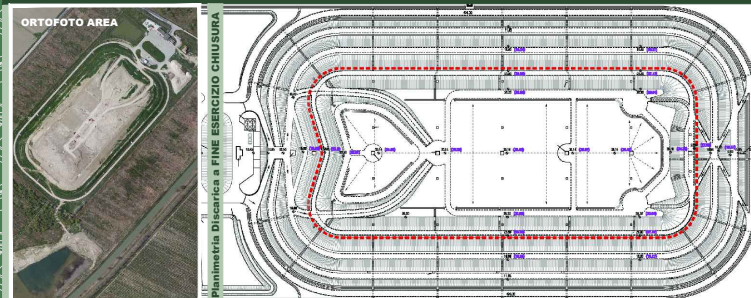

DISCARICA PER RIFIUTI NON PERICOLOSI DI CASTEL MAGGIORE VARIANTE III° SETTORE RIQUALIFICAZIONE FINALE DEL SITO.

committente **Azienda Servizi Ambientali S.p.A.**

BONIFICA E MESSA IN SICUREZZA EX CAVA DI GEREGNANO - MILANO -

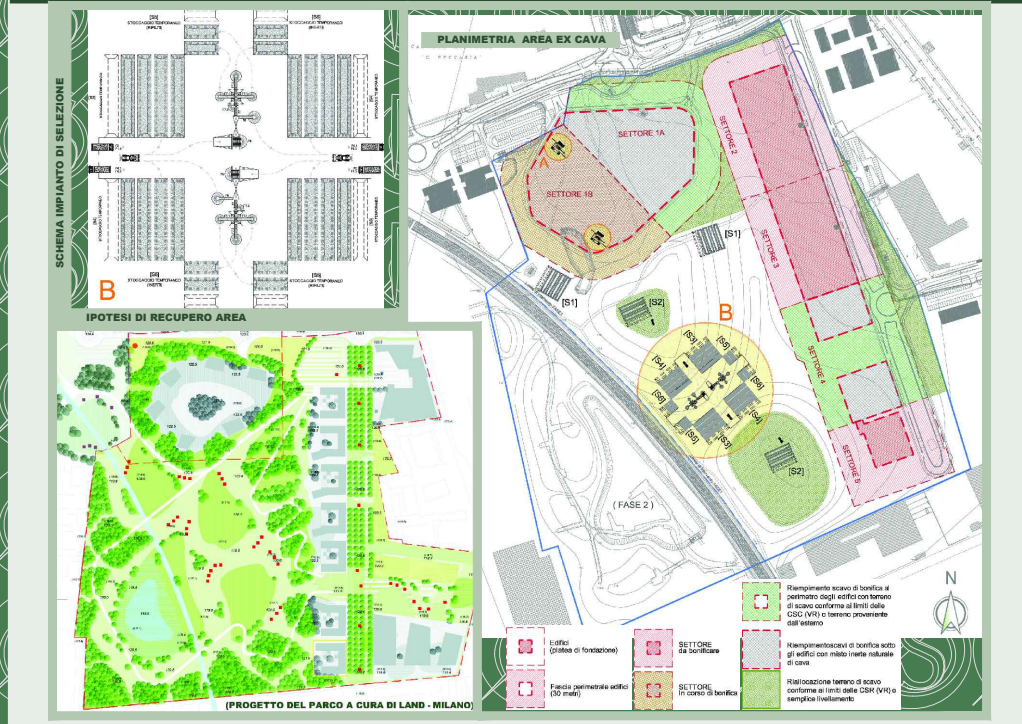

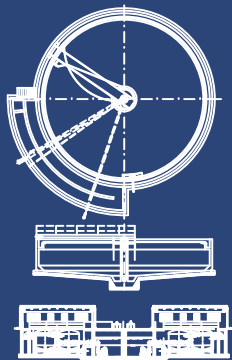

IMPIANTO di DEPURAZIONE di CADELBOSCO di SOPRA

committente **enira reggio** Sede Territoriale di Reggio Emilia

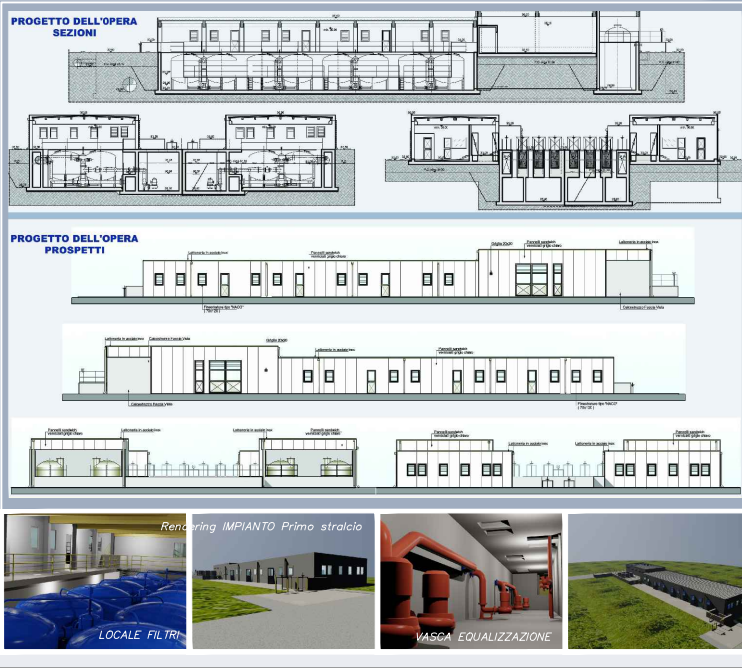
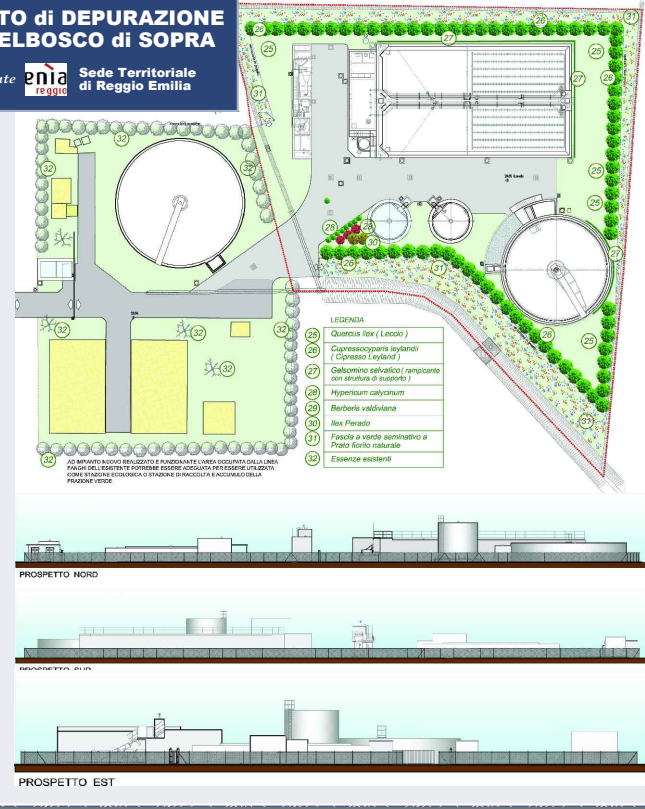

committente **enira reggio** Sede Territoriale di Reggio Emilia

SEZIONE DI TRATTAMENTO TERZIARIO IMPIANTO DI DEPURAZIONE DI MANGASALE RIUTILIZZO DELL'EFFLUENTE PER USI IRRIGUI



- AMPLIAMENTO DEPURATORE ACQUE REFLUE DELLA FRAZIONE DI LESIGNANA - RE -
- SEZIONE DI TRATTAMENTO TERZIARIO IMPIANTO DI DEPURAZIONE DI MANGASALE RIUTILIZZO DELL'EFFLUENTE PER USI IRRIGUI - RE -
- IMPIANTO DI DEPURAZIONE DI CODISOTTO DI LUZZARA - RE -
- DEPURATORE DI CA' DEL BOSCO - RE -
- STUDIO DI FATTIBILITA' TECNICO ECONOMICA PROGETTO PRELIMINARE PER LA DEPURAZIONE DELLE ACQUE REFLUE DELLA CITTA' DI SAN PEDRO SULA - HONDURAS -
- IMPIANTO DI FITODEPURAZIONE A MARANELLO - MO -
- DEPURATORE IN MARZABOTTO
- DEPURATORE IN LAMA DI RENO
- DEPURATORE IN LOC. LA QUERCIA
- DEPURATORE DI SPILAMBERTO -MO-
- IMPIANTO DI TRATTAMENTO RONCOCESI

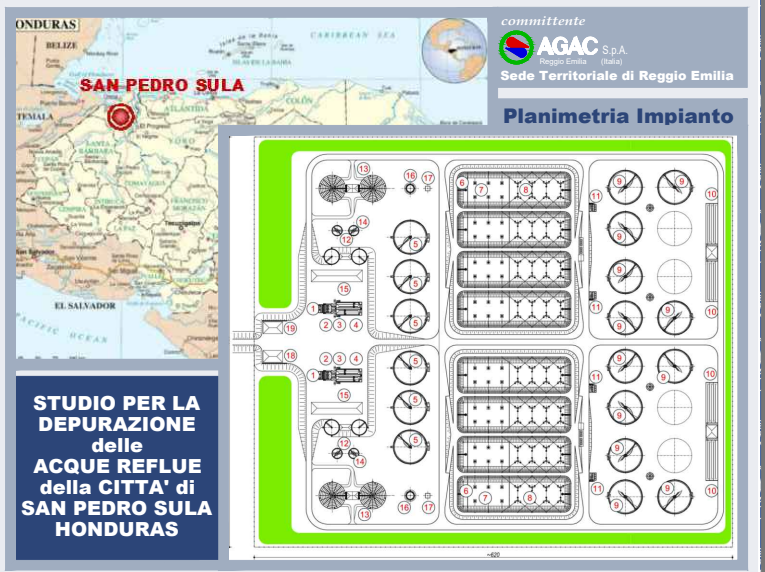

STUDIO PER LA DEPURAZIONE delle ACQUE REFLUE della CITTA' di SAN PEDRO SULA HONDURAS

